CATALOGUS
VAN DE LOTEN

Openbare verkoop van houtstammen op Vlaams Houtpark

16.02.2023
IN HET MEERDAALWOUD, OUD-HEVERLEE

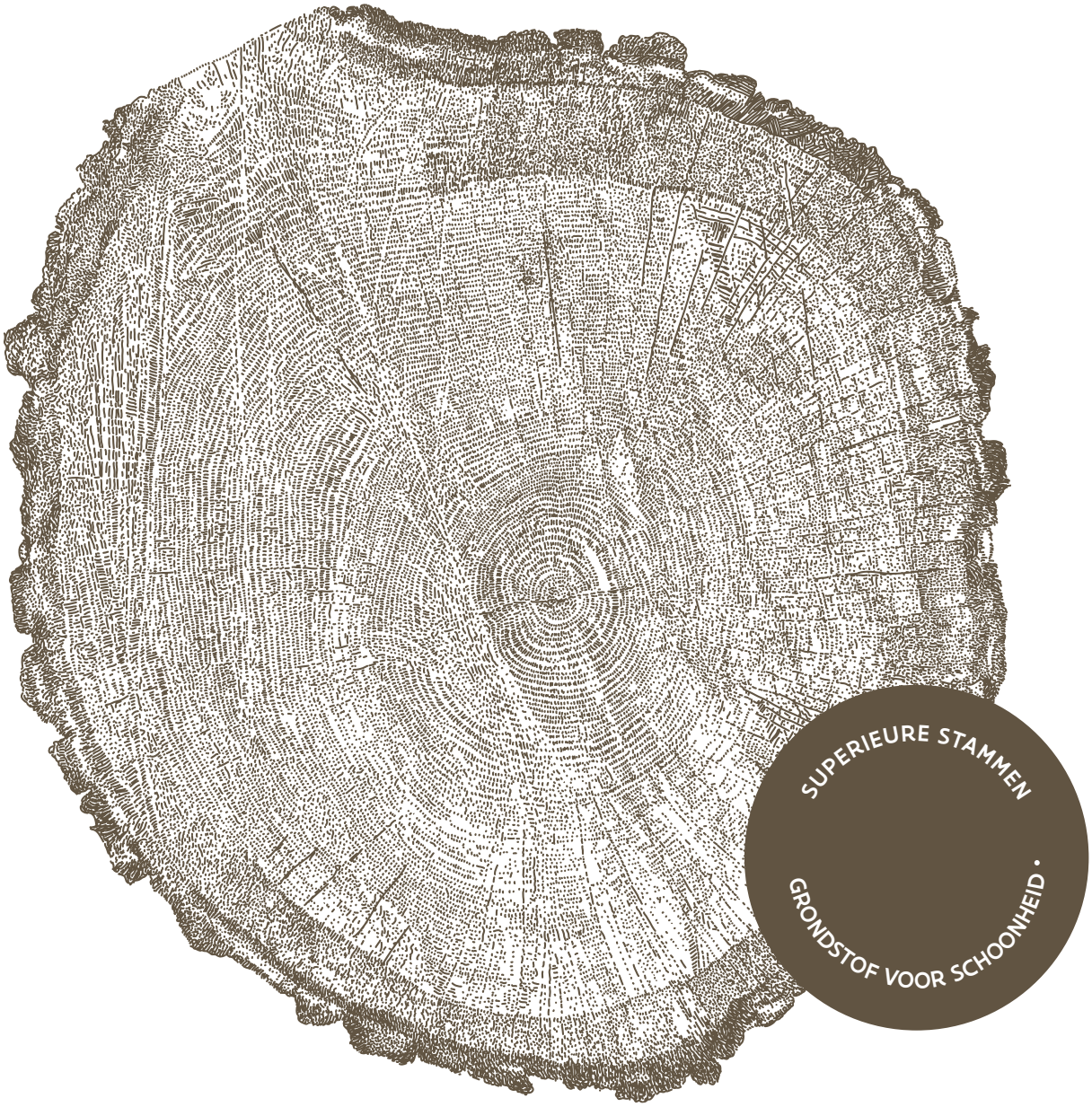

Meerdaalwoud, Heverleebos, Zoniënwoud, Buggenhoutbos, Koekelarebos, Veldbos, Wijnendalebos, Hallerbos, Koninklijke Schenking, Brussels Gewest, Sint-Agahtha-Rodebos

NATUURINVEST
AGENTSCHAP NATUUR & BOS
Vlaanderen is natuur

Openbare verkoop van houtstammen op houtpark

Vlaamse Overheid
Agentschap voor Natuur en Bos

Bossen

Meerdaalwoud, Heverleebos, Zoniënwoud, Buggenhoutbos, Koekelarebos, Veldbos, Wijnendalebos, Hallerbos, Koninklijke Schenking, Brussels Gewest, Sint-Agahtha-Rodebos

---

HOUTVERKOOP

Onder voorzitterschap van het Agentschap voor Natuur en Bos zal in samenwerking met Natuurinvest, het Office National des Forêts, het DNF, het ANF, Saarforstverwaltung en Rheinland-Pfalz Forstverwaltung, worden overgegaan tot volgende openbare houtverkoop:

Donderdag 16 februari 2023 om 9u

Gesloten zitting

De inschrijvingen moeten per mail worden ingediend vóór 16 februari 2023 om 8.00 uur op volgend mailadres:
biedingen.houtpark@vlaanderen.be

1. Wettelijke, reglementaire en contractuele bepalingen

Op deze verkoop zijn van toepassing:

- het Bosdecreet van 13 juni 1990
- het besluit van de Vlaamse regering van 17 mei 2019 houdende de werkwijze en de voorwaarden inzake de verkoop en exploitatie van hout en andere bosproducten uit openbare bossen – hierna genoemd "BVR houtverkoop"
- de hierna vermelde bijzondere verkoopvoorwaarden

2. Bijzondere verkoopsvoorwaarden

2.1. Locatie van de loten

Alle loten worden liggend langs de weg verkocht. De bomen zijn te bezichtigen op het terrein van het Houtpark van Natuur en Bos van de Vlaamse Overheid, Regio Meerdaal in Oud-Heverlee. Dit ligt op ongeveer 6 km afstand van uitrit 23 van de E40. Er staan wegwijzers vanaf het kruispunt van de N25 Naamsesteenweg en de Weertsedreef. Het terrein is toegankelijk voor vrachtwagens na afspraak. De GPS-coördinaten zijn: 50°48'44.9"N 4°41'01.6"E. De juiste locatie is op plan weergegeven in bijlage.

2.2. Verkoopprijs

De bieding per elk lot gebeurt in **prijs per m³ op schors**.

In uitvoering van art. 11 van het BVR houtverkoop wordt het geboden bedrag **vermeerderd met 3% kosten**. Op die som kan een BTW worden aangerekend (zie 2.7).

Het samenvoegen van loten is niet toegestaan. Er wordt niet in speciën ontvangen.

2.3. Inschrijving

De openbare verkoop geschiedt lot per lot volgens de volgorde van de aangehechte catalogus.

De inschrijvingen worden opgesteld en ingediend met het “model van inschrijving” in de bijlage.

De inschrijvingen moeten per mail worden ingediend vóór 16 februari 2023 om 8.00 uur op volgend mailadres:

biedingen.houtpark@vlaanderen.be

De biedingen mogen uitsluitend per mail worden ingediend. Biedingen per post zijn niet toegelaten.

Amerikaanse eik

2.4. Betaling

De betalingen moeten gebeuren per overschrijving aan:

NATUURINVEST
Havenlaan 88 bus 75
1000 Brussel
België

Rekening:
IBAN: BE14 3751 1174 4483
BIC: BBRUBEBB

Met vermelding van de referentie vermeld op de factuur.

2.5. Betaling

Enkel contante betaling (volledig bedrag in één keer en niet in schijven) is mogelijk. Contante betaling van de verkoopprijs moet gebeuren binnen 15 dagen na factuurdatum.

2.6. BTW

Voor Belgische kopers geldt de Belgische BTW-wetgeving. Voor niet-Belgische kopers wordt het aankopen van een lot beschouwd als een intracommunautaire levering. Deze kopers dienen de BTW-regeling zelf aan te geven conform de geldende BTW-regelgeving.

Zomereik

2.7. Hoeveelheid en kwaliteit van het hout

In aanvulling op art. 6 van het BVR houtverkoop zijn de opgegeven volumes slechts aanduidingen die de verkoper niet binden. De volumes werden berekend op schors. De volumes werden berekend volgens de normen die gebruikt worden door ONF in het departement Moselle. Deze zijn te raadplegen in de kantoren van het ONF te Metz en Saarburg.

De kopers moeten zelf oordelen over de kwaliteit van de bomen en hun eventuele gebreken. Hoewel verkocht zonder kwaliteitsgarantie is de classificatie van de producten gebeurd volgens de normen die gebruikt worden door ONF in het departement Moselle. Deze zijn te raadplegen in de kantoren van het ONF te Metz en Saarburg.

2.8. Afhalen van het hout - termijnen.

Het hout kan pas afgehaald worden na het bekomen van een machtiging tot afhaling. Een schriftelijke machtiging tot afhaling wordt afgeleverd door het verkopend bestuur na betaling van de factuur. Concrete afspraken i.v.m. het tijdstip van afhaling kunnen worden gemaakt met de lokale verantwoordelijke van het houtpark; de coördinaten zullen worden meegedeeld in de machtiging tot afhaling van de gekochte bomen.

Alle gekochte loten moeten ten laatste **1 maand na de datum van de verkoop** weggehaald zijn.

Wanneer de stammen niet tijdig worden weggehaald en wanneer er geen toelating tot bewaring in depot werd afgeleverd dan zal tot rouwkoop worden overgegaan waarbij een eventuele minderopbrengst aan de nalatige koper zal worden aangerekend.

Het doorkorten van gekochte stammen is toegestaan op het houtpark, maar alle stamstukken dienen te worden afgevoerd.

3. Vertaling

De vertaling in het Frans en Duits is een dienstverlening aan de kopers. In geval van betwisting heeft enkel de Nederlandstalige versie juridische waarde.

Eik

Beuk

Amerikaanse eik

Thuja

4. Informatie

OPGELET :
wegens drukjacht zal het houtpark niet te bezoeken zijn op 26 januari 2023.

Voor bijkomende informatie:

Geert Bruynseels
geert.bruynseels@vlaanderen.be
00-32-475-71.27.23

www.houtverkopen.be/houtpark

Goedgekeurd, Brussel 16 januari 2023 Voor de Vlaamse minister bevoegd voor Omgeving namens het Agentschap voor Natuur en Bos

Jeroen Nachtergaele
Directeur Terreinbeheer
Agentschap voor Natuur en Bos

5. Bijlage: Liggingsplan voor bezoek loten

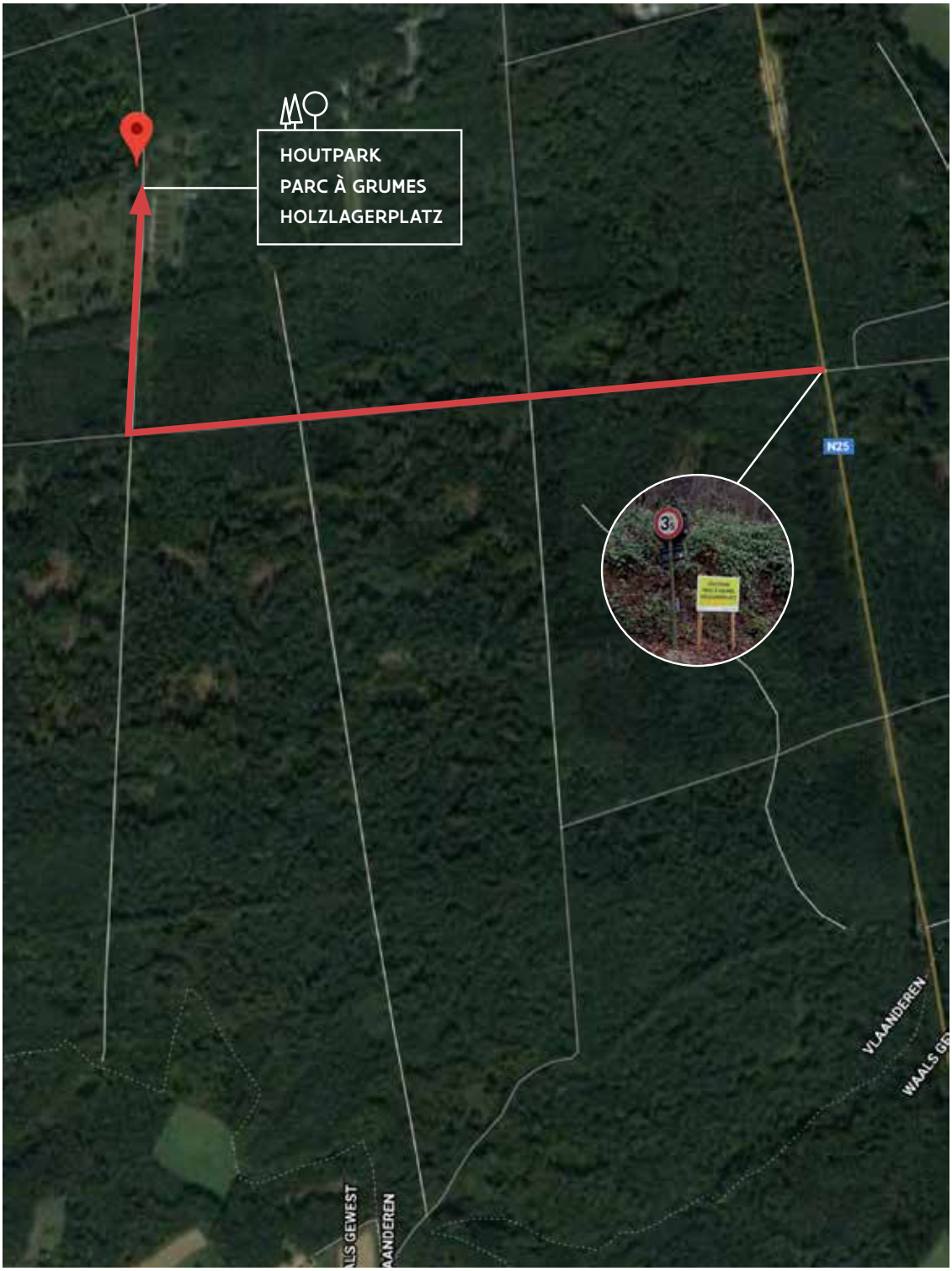

Loten 1 – 142

Openbaar bos
Loofhout - Naaldhout

Lots 1 – 142

Forêts publics
Feuillus - Résineux

Los 1 – 142

Öffentlicher Wald
Laubholz - Nadelholz

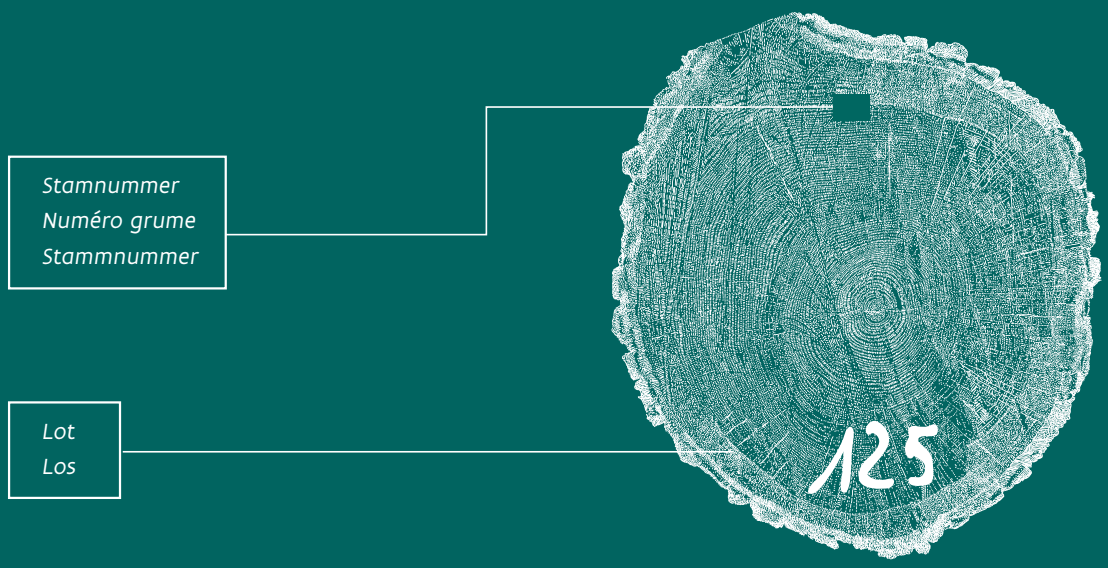

Lot	IVANHO	Soort	*Soort (Lat.)*	Stamnr	Lengte (m)	Diameter (m)	Volume (m^3)	FSC
ANB				**Zoniënwoud**				
1	ZON1a	Zomereik *Chêne* *Eiche*	Quercus robur	3403	9,70	94	6,77	NC-FM/ COC-064 995-AQ02
# *Aantal stammen (nombre de pièces/Stämme):*				1		Vol.Tot.:	6,77	
ANB				**Meerdaalwoud**		**Havik**		
2	HVK7a	Zomereik *Chêne* *Eiche*	Quercus robur	3404	8,20	93	5,61	NC-FM/ COC-064 995-AR01
# *Aantal stammen (nombre de pièces/Stämme):*				1		Vol.Tot.:	5,61	
Brussels Gewest				**Zoniënwoud**				
3	BrGw1a	Zomereik *Chêne* *Eiche*	Quercus robur	3405	6,80	83	3,67	IMO-FM/ COC-023 23
# *Aantal stammen (nombre de pièces/Stämme):*				1		Vol.Tot.:	3,67	
Koninklijke Schenking				**Zoniënwoud**				
4	KS1a	Zomereik *Chêne* *Eiche*	Quercus robur	3406	5,10	79	2,52	
# *Aantal stammen (nombre de pièces/Stämme):*				1		Vol.Tot.:	2,52	
ANB				**Koekelarebos**				
5	KOE3a	Zomereik *Chêne* *Eiche*	Quercus robur	3407	4,10	92	2,73	NC-FM/ COC-064 995-AT01
# *Aantal stammen (nombre de pièces/Stämme):*				1		Vol.Tot.:	2,73	
ANB				**Zoniënwoud**				
6	ZON11a	Zomereik *Chêne* *Eiche*	Quercus robur	3408	7,00	68	2,55	NC-FM/ COC-064 995-AQ02
# *Aantal stammen (nombre de pièces/Stämme):*				1		Vol.Tot.:	2,55	
ANB				**Koekelarebos**				
7	KOE4a	Zomereik *Chêne* *Eiche*	Quercus robur	3409	6,10	82	3,21	NC-FM/ COC-064 995-AT01
# *Aantal stammen (nombre de pièces/Stämme):*				1		Vol.Tot.:	3,21	
ANB				**Koekelarebos**				
8	KOE5a	Zomereik *Chêne* *Eiche*	Quercus robur	3410	6,40	82	3,37	NC-FM/ COC-064 995-AT01
# *Aantal stammen (nombre de pièces/Stämme):*				1		Vol.Tot.:	3,37	
ANB				**Zoniënwoud**				
9	ZON6a	Zomereik *Chêne* *Eiche*	Quercus robur	3411	8,20	100	6,41	NC-FM/ COC-064 995-AQ02
# *Aantal stammen (nombre de pièces/Stämme):*				1		Vol.Tot.:	6,41	

Lot	IVANHO	Soort	*Soort (Lat.)*	Stamnr	Lengte (m)	Diameter (m)	Volume (m^3)	FSC
ANB				**Meerdaalwoud**		**Schutselberg**		
10	SBG1a	Zomereik *Chêne Eiche*	Quercus robur	3412	8,20	89	5,08	NC-FM/ COC-064 995-AR01
Aantal stammen (nombre de pièces/Stämme):				1		Vol.Tot.:	5,08	
ANB				**Meerdaalwoud**		**Schutselberg**		
11	SBG4a	Zomereik *Chêne Eiche*	Quercus robur	3413	8,60	83	4,66	NC-FM/ COC-064 995-AR01
Aantal stammen (nombre de pièces/Stämme):				1		Vol.Tot.:	4,66	
ANB				**Meerdaalwoud**		**Steenberg**		
12	SBG7a	Zomereik *Chêne Eiche*	Quercus robur	3414	7,50	66	2,56	NC-FM/ COC-064 995-AR01
Aantal stammen (nombre de pièces/Stämme):				1		Vol.Tot.:	2,56	
ANB				**Buggenhoutbos**				
13	BUG1a	Wintereik *Chêne Eiche*	Quercus petraea	3415	5,80	67	2,04	NC-FM/ COC-064 995-AI01
Aantal stammen (nombre de pièces/Stämme):				1		Vol.Tot.:	2,04	
ANB				**Heverleebos**				
14	KFR1a	Wintereik *Chêne Eiche*	Quercus petraea	3416	8,20	101	6,54	NC-FM/ COC-064 995-AR01
Aantal stammen (nombre de pièces/Stämme):				1		Vol.Tot.:	6,54	
ANB				**Meerdaalwoud**		**Havik**		
15	HVK1a	Zomereik *Chêne Eiche*	Quercus robur	3417	8,80	76	4,02	NC-FM/ COC-064 995-AR01
Aantal stammen (nombre de pièces/Stämme):				1		Vol.Tot.:	4,02	
ANB				**Meerdaalwoud**				
16	KTB1a	Wintereik *Chêne Eiche*	Quercus petraea	3418	6,30	75	2,80	NC-FM/ COC-064 995-AR01
Aantal stammen (nombre de pièces/Stämme):				1		Vol.Tot.:	2,80	
ANB				**Zoniënwoud**				
17	ZON8a	Zomereik *Chêne Eiche*	Quercus robur	3419	7,10	74	3,04	NC-FM/ COC-064 995-AQ02
Aantal stammen (nombre de pièces/Stämme):				1		Vol.Tot.:	3,04	
ANB				**Zoniënwoud**				
18	ZON10a	Zomereik *Chêne Eiche*	Quercus robur	3420	11,20	68	4,06	NC-FM/ COC-064 995-AQ02
Aantal stammen (nombre de pièces/Stämme):				1		Vol.Tot.:	4,06	

Lot	IVANHO	Soort	*Soort (Lat.)*	Stamnr	Lengte (m)	Diameter (m)	Volume (m^3)	FSC
ANB				**Buggenhoutbos**				
19	BUG10a	Wintereik *Chêne* *Eiche*	Quercus petraea	3421	8,30	48	1,50	NC-FM/ COC-064 995-AI01
# *Aantal stammen (nombre de pièces/Stämme):*				1		Vol.Tot.:	1,50	
ANB				**Buggenhoutbos**				
20	BUG11a	Wintereik *Chêne* *Eiche*	Quercus petraea	3422	7,80	58	2,05	NC-FM/ COC-064 995-AI01
# *Aantal stammen (nombre de pièces/Stämme):*				1		Vol.Tot.:	2,05	
ANB				**Buggenhoutbos**				
21	BUG17a	Wintereik *Chêne* *Eiche*	Quercus petraea	3423	7,20	54	1,64	NC-FM/ COC-064 995-AI01
# *Aantal stammen (nombre de pièces/Stämme):*				1		Vol.Tot.:	1,64	
ANB				**Zoniënwoud**				
22	ZON5a	Zomereik *Chêne* *Eiche*	Quercus robur	3424	7,10	82	3,74	NC-FM/ COC-064 995-AQ02
# *Aantal stammen (nombre de pièces/Stämme):*				1		Vol.Tot.:	3,74	
ANB				**Zoniënwoud**				
23	ZON9a	Zomereik *Chêne* *Eiche*	Quercus robur	3425	7,40	61	2,17	NC-FM/ COC-064 995-AQ02
# *Aantal stammen (nombre de pièces/Stämme):*				1		Vol.Tot.:	2,17	
ANB				**Wijnendalebos**				
24	WYN1a	Zomereik *Chêne* *Eiche*	Quercus robur	3426	5,60	53	1,24	NC-FM/ COC-064 995-AT05
# *Aantal stammen (nombre de pièces/Stämme):*				1		Vol.Tot.:	1,24	
ANB				**Wijnendalebos**				
25	WYN3a	Zomereik *Chêne* *Eiche*	Quercus robur	3427	6,10	52	1,29	NC-FM/ COC-064 995-AT05
# *Aantal stammen (nombre de pièces/Stämme):*				1		Vol.Tot.:	1,29	
ANB				**Wijnendalebos**				
26	WYN5a	Zomereik *Chêne* *Eiche*	Quercus robur	3428	8,10	75	3,59	NC-FM/ COC-064 995-AT05
# *Aantal stammen (nombre de pièces/Stämme):*				1		Vol.Tot.:	3,59	
ANB				**Koekelarebos**				
27	KOE1a	Zomereik *Chêne* *Eiche*	Quercus robur	3429	6,80	75	2,99	NC-FM/ COC-064 995-AT01
# *Aantal stammen (nombre de pièces/Stämme):*				1		Vol.Tot.:	2,99	

Lot	IVANHO	Soort	*Soort (Lat.)*	Stamnr	Lengte (m)	Diameter (m)	Volume (m^3)	FSC
Koninklijke Schenking				**Zoniënwoud**				
28	KS2a	Zomereik *Chêne Eiche*	Quercus robur	3430	7,90	84	4,36	
Aantal stammen (nombre de pièces/Stämme):				1		Vol.Tot.:	4,36	
ANB				**Zoniënwoud**				
29	ZON7a	Zomereik *Chêne Eiche*	Quercus robur	3431	9,50	86	5,55	NC-FM/ COC-064 995-AQ02
Aantal stammen (nombre de pièces/Stämme):				1		Vol.Tot.:	5,55	
ANB				**Buggenhoutbos**				
30	BUG2a	Wintereik *Chêne Eiche*	Quercus petraea	3432	11,30	55	2,69	NC-FM/ COC-064 995-AI01
Aantal stammen (nombre de pièces/Stämme):				1		Vol.Tot.:	2,69	
ANB				**Buggenhoutbos**				
31	BUG7a	Wintereik *Chêne Eiche*	Quercus petraea	3433	11,00	59	2,99	NC-FM/ COC-064 995-AI01
Aantal stammen (nombre de pièces/Stämme):				1		Vol.Tot.:	2,99	
ANB				**Buggenhoutbos**				
32	BUG16a	Wintereik *Chêne Eiche*	Quercus petraea	3434	9,20	64	2,95	NC-FM/ COC-064 995-AI01
Aantal stammen (nombre de pièces/Stämme):				1		Vol.Tot.:	2,95	
ANB				**Buggenhoutbos**				
33	BUG4a	Wintereik *Chêne Eiche*	Quercus petraea	3435	10,50	55	2,49	NC-FM/ COC-064 995-AI01
Aantal stammen (nombre de pièces/Stämme):				1		Vol.Tot.:	2,49	
ANB				**Buggenhoutbos**				
34	BUG6a	Wintereik *Chêne Eiche*	Quercus petraea	3436	11,90	53	3,29	NC-FM/ COC-064 995-AI01
Aantal stammen (nombre de pièces/Stämme):				1		Vol.Tot.:	3,29	
ANB				**Buggenhoutbos**				
35	BUG3a	Wintereik *Chêne Eiche*	Quercus petraea	3437	8,80	55	2,10	NC-FM/ COC-064 995-AI01
Aantal stammen (nombre de pièces/Stämme):				1		Vol.Tot.:	2,10	
ANB				**Buggenhoutbos**				
36	BUG8a	Wintereik *Chêne Eiche*	Quercus petraea	3438	9,90	59	2,72	NC-FM/ COC-064 995-AI01
Aantal stammen (nombre de pièces/Stämme):				1		Vol.Tot.:	2,72	

Lot	IVANHO	Soort	*Soort (Lat.)*	Stamnr	Lengte (m)	Diameter (m)	Volume (m^3)	FSC
ANB				**Buggenhoutbos**				
37	BUG9a	Wintereik *Chêne* *Eiche*	Quercus petraea	3439	8,70	55	2,08	NC-FM/ COC-064 995-AI01
# *Aantal stammen (nombre de pièces/Stämme):*				1		Vol.Tot.:	2,08	
ANB				**Buggenhoutbos**				
38	BUG13a	Wintereik *Chêne* *Eiche*	Quercus petraea	3440	7,10	65	2,36	NC-FM/ COC-064 995-AI01
# *Aantal stammen (nombre de pièces/Stämme):*				1		Vol.Tot.:	2,36	
Koninklijke Schenking				**Zoniënwoud**				
39	KS4a	Zomereik *Chêne* *Eiche*	Quercus robur	3441	5,80	69	2,16	
# *Aantal stammen (nombre de pièces/Stämme):*				1		Vol.Tot.:	2,16	
ANB				**Zoniënwoud**				
40	ZON2a	Zomereik *Chêne* *Eiche*	Quercus robur	3442	13,40	85	7,64	NC-FM/ COC-064 995-AQ02
# *Aantal stammen (nombre de pièces/Stämme):*				1		Vol.Tot.:	7,64	
ANB				**Meerdaalwoud**		**Schutselberg**		
41	SBG6a	Zomereik *Chêne* *Eiche*	Quercus robur	3443	9,40	82	4,97	NC-FM/ COC-064 995-AR01
# *Aantal stammen (nombre de pièces/Stämme):*				1		Vol.Tot.:	4,97	
ANB				**Meerdaalwoud**		**Schutselberg**		
42	SBG2a	Wintereik *Chêne* *Eiche*	Quercus petraea	3444	5,00	72	2,03	NC-FM/ COC-064 995-AR01
# *Aantal stammen (nombre de pièces/Stämme):*				1		Vol.Tot.:	2,03	
ANB				**Meerdaalwoud**		**Schutselberg**		
43	SBG3a	Zomereik *Chêne* *Eiche*	Quercus robur	3445	10,30	51	2,11	NC-FM/ COC-064 995-AR01
# *Aantal stammen (nombre de pièces/Stämme):*				1		Vol.Tot.:	2,11	
Koninklijke Schenking				**Zoniënwoud**				
44	KS00003a	Zomereik *Chêne* *Eiche*	Quercus robur	3446	8,00	63	2,50	
# *Aantal stammen (nombre de pièces/Stämme):*				1		Vol.Tot.:	2,50	
ANB				**Wijnendalebos**				
45	WYN2a	Zomereik *Chêne* *Eiche*	Quercus robur	3447	5,40	59	1,49	NC-FM/ COC-064 995-AT05
# *Aantal stammen (nombre de pièces/Stämme):*				1		Vol.Tot.:	1,49	

Lot	IVANHO	Soort	*Soort (Lat.)*	Stamnr	Lengte (m)	Diameter (m)	Volume (m^3)	FSC
ANB				**Veldbos**				
46	VELD1a	Zomereik *Chêne Eiche*	Quercus robur	3448	7,50	76	3,39	NC-FM/ COC-064 995-AT12
Aantal stammen (nombre de pièces/Stämme):				1		Vol.Tot.:	3,39	
ANB				**Koekelarebos**				
47	KOE2a	Zomereik *Chêne Eiche*	Quercus robur	3449	8,00	66	2,74	NC-FM/ COC-064 995-AT01
Aantal stammen (nombre de pièces/Stämme):				1		Vol.Tot.:	2,74	
ANB				**Koekelarebos**				
48	KOE6a	Zomereik *Chêne Eiche*	Quercus robur	3450	7,80	58	2,07	NC-FM/ COC-064 995-AT01
Aantal stammen (nombre de pièces/Stämme):				1		Vol.Tot.:	2,07	
ANB				**Koekelarebos**				
49	KOE7a	Zomereik *Chêne Eiche*	Quercus robur	3451	7,80	91	5,05	NC-FM/ COC-064 995-AT01
Aantal stammen (nombre de pièces/Stämme):				1		Vol.Tot.:	5,05	
Koninklijke Schenking				**Zoniënwoud**				
50	KS3a	Zomereik *Chêne Eiche*	Quercus robur	3452	7,30	70	2,82	
Aantal stammen (nombre de pièces/Stämme):				1		Vol.Tot.:	2,82	
ANB				**Meerdaalwoud**		**Havik**		
51	HVK4a	Zomereik *Chêne Eiche*	Quercus robur	3453	12,70	79	6,23	NC-FM/ COC-064 995-AR01
Aantal stammen (nombre de pièces/Stämme):				1		Vol.Tot.:	6,23	
ANB				**Meerdaalwoud**		**Schutselberg**		
52	SBG5a	Zomereik *Chêne Eiche*	Quercus robur	3454	5,70	67	2,01	NC-FM/ COC-064 995-AR01
Aantal stammen (nombre de pièces/Stämme):				1		Vol.Tot.:	2,01	
Koninklijke Schenking				**Zoniënwoud**				
53	KS00002a	Zomereik *Chêne Eiche*	Quercus robur	3455	6,80	73	2,86	
Aantal stammen (nombre de pièces/Stämme):				1		Vol.Tot.:	2,86	
ANB				**Meerdaalwoud**		**Grote Konijnepijp**		
54	GKP1a	Am.eik *Chêne rouge Roteiche*	Quercus rubra	3456	7,80	77	3,62	NC-FM/ COC-064 995-AR01
Aantal stammen (nombre de pièces/Stämme):				1		Vol.Tot.:	3,62	

Lot	IVANHO	Soort	*Soort (Lat.)*	Stamnr	Lengte (m)	Diameter (m)	Volume (m^3)	FSC
ANB				**Meerdaalwoud**		**Grote Konijnepijp**		
55	GKP7a	Am.eik *Chêne rouge Roteiche*	Quercus rubra	3457	7,90	73	3,29	NC-FM/ COC-064 995-AR01
# *Aantal stammen (nombre de pièces/Stämme):*				1		Vol.Tot.:	3,29	
ANB				**Meerdaalwoud**		**Grote Konijnepijp**		
56	GKP5a	Am.eik *Chêne rouge Roteiche*	Quercus rubra	3458	6,00	71	2,39	NC-FM/ COC-064 995-AR01
# *Aantal stammen (nombre de pièces/Stämme):*				1		Vol.Tot.:	2,39	
ANB				**Meerdaalwoud**		**Grote Konijnepijp**		
57	GKP4a	Am.eik *Chêne rouge Roteiche*	Quercus rubra	3459	8,70	74	3,77	NC-FM/ COC-064 995-AR01
# *Aantal stammen (nombre de pièces/Stämme):*				1		Vol.Tot.:	3,77	
ANB				**Meerdaalwoud**		**Grote Konijnepijp**		
58	GKP9a	Am.eik *Chêne rouge Roteiche*	Quercus rubra	3460	9,10	68	3,32	NC-FM/ COC-064 995-AR01
# *Aantal stammen (nombre de pièces/Stämme):*				1		Vol.Tot.:	3,32	
ANB				**Heverleebos**				
59	KFR3a	Am.eik *Chêne rouge Roteiche*	Quercus rubra	3461	6,10	77	2,83	NC-FM/ COC-064 995-AR01
# *Aantal stammen (nombre de pièces/Stämme):*				1		Vol.Tot.:	2,83	
ANB				**Meerdaalwoud**		**Schutselberg**		
60	SBG8a	Am.eik *Chêne rouge Roteiche*	Quercus rubra	3462	7,20	72	2,94	NC-FM/ COC-064 995-AR01
# *Aantal stammen (nombre de pièces/Stämme):*				1		Vol.Tot.:	2,94	
ANB				**Meerdaalwoud**		**Begijnen**		
61	BGN1a	Am.eik *Chêne rouge Roteiche*	Quercus rubra	3463	7,10	68	2,59	NC-FM/ COC-064 995-AR01
# *Aantal stammen (nombre de pièces/Stämme):*				1		Vol.Tot.:	2,59	
ANB				**Meerdaalwoud**		**Begijnen**		
62	BGN6a	Am.eik *Chêne rouge Roteiche*	Quercus rubra	3464	8,70	64	2,80	NC-FM/ COC-064 995-AR01
# *Aantal stammen (nombre de pièces/Stämme):*				1		Vol.Tot.:	2,80	
ANB				**Meerdaalwoud**		**Grote Konijnepijp**		
63	GKP3a	Am.eik *Chêne rouge Roteiche*	Quercus rubra	3465	6,10	66	2,08	NC-FM/ COC-064 995-AR01
# *Aantal stammen (nombre de pièces/Stämme):*				1		Vol.Tot.:	2,08	

Lot	IVANHO	Soort	*Soort (Lat.)*	Stamnr	Lengte (m)	Diameter (m)	Volume (m^3)	FSC
ANB				**Heverleebos**				
64	KFR2a	Am.eik *Chêne rouge Roteiche*	Quercus rubra	3466	5,60	60	1,59	NC-FM/ COC-064 995-AR01
Aantal stammen (nombre de pièces/Stämme):				1		Vol.Tot.:	1,59	
ANB				**Heverleebos**				
65	HNN1a	Am.eik *Chêne rouge Roteiche*	Quercus rubra	3467	9,00	72	3,67	NC-FM/ COC-064 995-AR01
Aantal stammen (nombre de pièces/Stämme):				1		Vol.Tot.:	3,67	
ANB				**Meerdaalwoud**		**Begijnen**		
66	BGN2a	Am.eik *Chêne rouge Roteiche*	Quercus rubra	3468	5,90	77	2,74	NC-FM/ COC-064 995-AR01
Aantal stammen (nombre de pièces/Stämme):				1		Vol.Tot.:	2,74	
ANB				**Meerdaalwoud**		**Begijnen**		
67	BGN3a	Am.eik *Chêne rouge Roteiche*	Quercus rubra	3469	7,60	62	2,32	NC-FM/ COC-064 995-AR01
Aantal stammen (nombre de pièces/Stämme):				1		Vol.Tot.:	2,32	
ANB				**Meerdaalwoud**		**Grote Konijnepijp**		
68	GKP6a	Am.eik *Chêne rouge Roteiche*	Quercus rubra	3470	6,30	72	2,56	NC-FM/ COC-064 995-AR01
Aantal stammen (nombre de pièces/Stämme):				1		Vol.Tot.:	2,56	
ANB				**Meerdaalwoud**		**Grote Konijnepijp**		
69	GKP8a	Am.eik *Chêne rouge Roteiche*	Quercus rubra	3471	6,00	73	2,53	NC-FM/ COC-064 995-AR01
Aantal stammen (nombre de pièces/Stämme):				1		Vol.Tot.:	2,53	
ANB				**Meerdaalwoud**		**Havik**		
70	HVK5a	Am.eik *Chêne rouge Roteiche*	Quercus rubra	3472	5,60	75	2,47	NC-FM/ COC-064 995-AR01
Aantal stammen (nombre de pièces/Stämme):				1		Vol.Tot.:	2,47	
ANB				**Heverleebos**				
71	VLK2a	Am.eik *Chêne rouge Roteiche*	Quercus rubra	3473	5,10	79	2,50	NC-FM/ COC-064 995-AR01
Aantal stammen (nombre de pièces/Stämme):				1		Vol.Tot.:	2,50	
ANB				**Heverleebos**				
72	VLK1a	Am.eik *Chêne rouge Roteiche*	Quercus rubra	3474	8,90	85	5,08	NC-FM/ COC-064 995-AR01
Aantal stammen (nombre de pièces/Stämme):				1		Vol.Tot.:	5,08	

Lot	IVANHO	Soort	*Soort (Lat.)*	Stamnr	Lengte (m)	Diameter (m)	Volume (m^3)	FSC
ANB				**Meerdaalwoud**		**Begijnen**		
73	BGN4a	Am.eik *Chêne rouge* *Roteiche*	Quercus rubra	3475	6,50	69	2,44	NC-FM/ COC-064 995-AR01
# *Aantal stammen (nombre de pièces/Stämme):*				1		Vol.Tot.:	2,44	
ANB				**Meerdaalwoud**		**Begijnen**		
74	BGN5a	Am.eik *Chêne rouge* *Roteiche*	Quercus rubra	3476	6,70	69	2,57	NC-FM/ COC-064 995-AR01
# *Aantal stammen (nombre de pièces/Stämme):*				1		Vol.Tot.:	2,57	
ANB				**Veldbos**				
75	VELD2a	Am.eik *Chêne rouge* *Roteiche*	Quercus rubra	3477	5,50	76	2,49	NC-FM/ COC-064 995-AT12
# *Aantal stammen (nombre de pièces/Stämme):*				1		Vol.Tot.:	2,49	
ANB				**Meerdaalwoud**				
76	KTB2a	Am.eik *Chêne rouge* *Roteiche*	Quercus rubra	3478	5,50	79	2,69	NC-FM/ COC-064 995-AR01
# *Aantal stammen (nombre de pièces/Stämme):*				1		Vol.Tot.:	2,69	
ANB				**Koekelarebos**				
77	KOE8a	Am.eik *Chêne rouge* *Roteiche*	Quercus rubra	3479	6,00	64	1,93	NC-FM/ COC-064 995-AT01
# *Aantal stammen (nombre de pièces/Stämme):*				1		Vol.Tot.:	1,93	
ANB				**Heverleebos**				
78	VLK3a	Am.eik *Chêne rouge* *Roteiche*	Quercus rubra	3480	4,10	65	1,36	NC-FM/ COC-064 995-AR01
# *Aantal stammen (nombre de pièces/Stämme):*				1		Vol.Tot.:	1,36	
ANB				**Zoniënwoud**				
79	ZON3b	Beuk *Hêtre* *Buche*	Fagus sylvatica	3481	7,30	101	5,91	NC-FM/ COC-064 995-AQ02
# *Aantal stammen (nombre de pièces/Stämme):*				1		Vol.Tot.:	5,91	
ANB				**Zoniënwoud**				
80	ZON3a	Beuk *Hêtre* *Buche*	Fagus sylvatica	3482	8,00	112	7,95	NC-FM/ COC-064 995-AQ02
# *Aantal stammen (nombre de pièces/Stämme):*				1		Vol.Tot.:	7,95	
ANB				**Meerdaalwoud**		**Grote Konijnepijp**		
81	GKP2a	Beuk *Hêtre* *Buche*	Fagus sylvatica	3483	8,60	87	5,15	NC-FM/ COC-064 995-AR01
# *Aantal stammen (nombre de pièces/Stämme):*				1		Vol.Tot.:	5,15	

Lot	IVANHO	Soort	*Soort (Lat.)*	Stamnr	Lengte (m)	Diameter (m)	Volume (m^3)	FSC
ANB				**Zoniënwoud**				
82	ZON4a	Beuk *Hêtre* *Buche*	Fagus sylvatica	3484	9,80	90	6,27	NC-FM/ COC-064 995-AQ02
Aantal stammen (nombre de pièces/Stämme):				1		Vol.Tot.:	6,27	
ANB				**Zoniënwoud**				
83	OUD1b	Beuk *Hêtre* *Buche*	Fagus sylvatica	3485	6,90	90	4,38	NC-FM/ COC-064 995-AQ02
Aantal stammen (nombre de pièces/Stämme):				1		Vol.Tot.:	4,38	
ANB				**Zoniënwoud**				
84	OUD1a	Beuk *Hêtre* *Buche*	Fagus sylvatica	3486	6,70	97	4,94	NC-FM/ COC-064 995-AQ02
Aantal stammen (nombre de pièces/Stämme):				1		Vol.Tot.:	4,94	
ANB				**Meerdaalwoud**				
85	HVK9a SBG14a SBG13a SBG12a SBG11a	Beuk *Hêtre* *Buche*	Fagus sylvatica	3486 3487 3489 3490 3491	9,70 5,90 5,00 3,20 6,00	51 52 48 48 53	1,99 1,26 0,91 0,58 1,33	NC-FM/ COC-064 995-AR01
Aantal stammen (nombre de pièces/Stämme):				5		Vol.Tot.:	6,07	
Koninklijke Schenking				**Zoniënwoud**				
86	KSnoot	Witte noot *Noyer cendré* *Graunuss*	Juglans cinerea	3492	5,40	72	2,22	
Aantal stammen (nombre de pièces/Stämme):				1		Vol.Tot.:	2,22	
Koninklijke Schenking				**Zoniënwoud**				
87	KSnoot	Witte noot *Noyer cendré* *Graunuss*	Juglans cinerea	3493	4,20	60	1,19	
Aantal stammen (nombre de pièces/Stämme):				1		Vol.Tot.:	1,19	
Koninklijke Schenking				**Zoniënwoud**				
88	KSnoot	Witte noot *Noyer cendré* *Graunuss*	Juglans cinerea	3494	4,30	46	0,72	
Aantal stammen (nombre de pièces/Stämme):				1		Vol.Tot.:	0,72	
ANB				**Heverleebos**				
89	VLK4a	Tamme Kastanje *Châtaignier* *Edelkastanie*	Castanea sativa	3495	6,00	43	0,87	NC-FM/ COC-064 995-AR01
Aantal stammen (nombre de pièces/Stämme):				1		Vol.Tot.:	0,87	
ANB				**Wijnendalebos**				
90	WYN4a	Gewone es *Frêne* *Esche*	Fraxinus excelsior	3496	7,10	82	3,76	NC-FM/ COC-064 995-AT05
Aantal stammen (nombre de pièces/Stämme):				1		Vol.Tot.:	3,76	

Lot	IVANHO	Soort	*Soort (Lat.)*	Stamnr	Lengte (m)	Diameter (m)	Volume (m^3)	FSC
Koninklijke Schenking				**Zoniënwoud**				
91	KS00339	Abies *Abies* *Tanne*	Abies concolor	3497	11,80	91	7,69	
Aantal stammen (nombre de pièces/Stämme):				1		Vol.Tot.:	7,69	
Koninklijke Schenking				**Zoniënwoud**				
92	KS00466	Abies *Abies* *Tanne*	Abies concolor	3498	11,90	90	7,59	
Aantal stammen (nombre de pièces/Stämme):				1		Vol.Tot.:	7,59	
Koninklijke Schenking				**Zoniënwoud**				
93	KS00292	Abies *Abies* *Tanne*	Abies concolor	3499	11,70	89	7,30	
Aantal stammen (nombre de pièces/Stämme):				1		Vol.Tot.:	7,30	
Koninklijke Schenking				**Zoniënwoud**				
94	KS00300	Abies *Abies* *Tanne*	Abies concolor	3500	11,60	69	4,35	
Aantal stammen (nombre de pièces/Stämme):				1		Vol.Tot.:	4,35	
Koninklijke Schenking				**Zoniënwoud**				
95	KS00264	Western Hemlock	Tsuga heterophylla	3501	11,80	74	5,09	
Aantal stammen (nombre de pièces/Stämme):				1		Vol.Tot.:	5,09	
Koninklijke Schenking				**Zoniënwoud**				
96	KS00278	Western Hemlock	Tsuga heterophylla	3502	11,90	64	3,84	
Aantal stammen (nombre de pièces/Stämme):				1		Vol.Tot.:	3,84	
Koninklijke Schenking				**Zoniënwoud**				
97	KS00266 KS00272	Western Hemlock	Tsuga heterophylla	3503 3504	12,00 11,90	56 58	2,96 3,15	
Aantal stammen (nombre de pièces/Stämme):				2		Vol.Tot.:	6,11	
ANB				**Koekelarebos**				
98	KOE10a	Thuja *Western Red Cedar*	Thuja plicata	3505	7,80	48	1,42	NC-FM/ COC-064 995-AT01
Aantal stammen (nombre de pièces/Stämme):				1		Vol.Tot.:	1,42	
ANB				**Koekelarebos**				
99	KOE11a	Thuja *Western Red Cedar*	Thuja plicata	3506	7,10	39	0,86	NC-FM/ COC-064 995-AT01
Aantal stammen (nombre de pièces/Stämme):				1		Vol.Tot.:	0,86	

Lot	IVANHO	Soort	*Soort (Lat.)*	Stamnr	Lengte (m)	Diameter (m)	Volume (m^3)	FSC
ANB				**Koekelarebos**				
100	KOE9a	Thuja *Western Red Cedar*	Thuja plicata	3507	4,20	64	1,35	NC-FM/ COC-064 995-AT01
# *Aantal stammen (nombre de pièces/Stämme):*				1		Vol.Tot.:	1,35	
ANB				**Hallerbos**				
101	HAL1b	Sequoiadendron	Sequoiadendron giganteum	3508	7,20	61	2,10	NC-FM/ COC-064 995-AQ01
# *Aantal stammen (nombre de pièces/Stämme):*				1		Vol.Tot.:	2,10	
ANB				**Hallerbos**				
102	HAL1a	Sequoiadendron	Sequoiadendron giganteum	3509	11,40	71	4,53	NC-FM/ COC-064 995-AQ01
# *Aantal stammen (nombre de pièces/Stämme):*				1		Vol.Tot.:	4,53	
ANB				**Heverleebos**				
103	KFR4a	Abies *Abies* *Tanne*	Abies grandis	3510	14,20	72	5,78	NC-FM/ COC-064 995-AR01
# *Aantal stammen (nombre de pièces/Stämme):*				1		Vol.Tot.:	5,78	
Koninklijke Schenking				**Zoniënwoud**				
104	KS00167 KS00166	Ponderosaden *Pin ponderosa* *Gelb-Kiefer*	Pinus ponderosa	3511 3512	12,00 14,30	58 84	3,17 7,93	
# *Aantal stammen (nombre de pièces/Stämme):*				2		Vol.Tot.:	11,10	
ANB				**Buggenhoutbos**				
105	BUG14a BUG12a BUG5a BUG15a	Wintereik *Chène* *Eiche*	Quercus petraea	3513 3514 3515 3516	8,80 9,20 9,20 10,70	68 58 54 53	3,22 2,44 2,12 2,37	NC-FM/ COC-064 995-AI01
# *Aantal stammen (nombre de pièces/Stämme):*				4		Vol.Tot.:	10,15	
ANB				**Meerdaalwoud**		**Havik**		
106	HVK3a HVK8a	Zomereik *Chène* *Eiche*	Quercus robur	3517 3518	6,00 4,70	58 52	1,58 1,00	NC-FM/ COC-064 995-AR01
# *Aantal stammen (nombre de pièces/Stämme):*				2		Vol.Tot.:	2,58	
ANB				**Meerdaalwoud**		**Havik**		
107	HVK2a HVK6a	Zomereik *Chène* *Eiche*	Quercus robur	3519 3520	11,80 9,40	55 52	2,81 2,01	NC-FM/ COC-064 995-AR01
# *Aantal stammen (nombre de pièces/Stämme):*				2		Vol.Tot.:	4,82	
ANB				**Meerdaalwoud**		**Schutselberg**		
108	SBG9a SBG15a SBG10a	Zomereik *Chène* *Eiche*	Quercus robur	3521 3522 3523	5,70 7,60 8,60	49 43 58	1,07 1,11 2,29	NC-FM/ COC-064 995-AR01
# *Aantal stammen (nombre de pièces/Stämme):*				3		Vol.Tot.:	4,47	

Lot	IVANHO	Soort	*Soort (Lat.)*	Stamnr	Lengte (m)	Diameter (m)	Volume (m^3)	FSC
ANB				**Sint-Agatha-Rodebos**				
109	SAR02 SAR01	Zomereik *Chêne* *Eiche*	Quercus robur	3524 3525	9,10 6,60	69 57	3,42 1,70	
# *Aantal stammen (nombre de pièces/Stämme):*				2		Vol.Tot.:	5,12	
Koninklijke Schenking				**Zoniënwoud**				
110	KS6a KS01/2a KS5a	Zomereik *Chêne* *Eiche*	Quercus robur	3526 3527 3528	12,90 6,80 7,20	59 50 65	3,53 1,35 2,41	
# *Aantal stammen (nombre de pièces/Stämme):*				3		Vol.Tot.:	7,29	
ANB				**Zoniënwoud**				
111	ZON5b	Zomereik *Chêne* *Eiche*	Quercus robur	3529	5,90	75	2,60	NC-FM/ COC-064 995-AQ02
# *Aantal stammen (nombre de pièces/Stämme):*				1		Vol.Tot.:	2,60	
ANB				**Meerdaalwoud**				
112	KTB1b	Wintereik *Chêne* *Eiche*	Quercus petraea	3530	8,30	60	2,36	NC-FM/ COC-064 995-AR01
# *Aantal stammen (nombre de pièces/Stämme):*				1		Vol.Tot.:	2,36	
ANB				**Zoniënwoud**				
113	ZON7b	Zomereik *Chêne* *Eiche*	Quercus robur	3531	5,40	77	2,51	NC-FM/ COC-064 995-AQ02
# *Aantal stammen (nombre de pièces/Stämme):*				1		Vol.Tot.:	2,51	
ANB				**Zoniënwoud**				
114	ZON6b	Zomereik *Chêne* *Eiche*	Quercus robur	3532	6,90	92	4,57	NC-FM/ COC-064 995-AQ02
# *Aantal stammen (nombre de pièces/Stämme):*				1		Vol.Tot.:	4,57	
ANB				**Heverleebos**				
115	KFR1b	Wintereik *Chêne* *Eiche*	Quercus petraea	3533	4,40	94	3,06	NC-FM/ COC-064 995-AR01
# *Aantal stammen (nombre de pièces/Stämme):*				1		Vol.Tot.:	3,06	
ANB				**Koekelarebos**				
116	KOE3b	Zomereik *Chêne* *Eiche*	Quercus robur	3534	4,90	85	2,78	NC-FM/ COC-064 995-AT01
# *Aantal stammen (nombre de pièces/Stämme):*				1		Vol.Tot.:	2,78	
ANB				**Zoniënwoud**				
117	ZON1b	Zomereik *Chêne* *Eiche*	Quercus robur	3535	6,00	84	3,32	NC-FM/ COC-064 995-AQ02
# *Aantal stammen (nombre de pièces/Stämme):*				1		Vol.Tot.:	3,32	

Lot	IVANHO	Soort	*Soort (Lat.)*	Stamnr	Lengte (m)	Diameter (m)	Volume (m^3)	FSC
ANB				**Meerdaalwoud**		**Schutselberg**		
118	SBG1b	Zomereik *Chêne* *Eiche*	Quercus robur	3536	4,20	82	2,22	NC-FM/ COC-064 995-AR01
		Aantal stammen (nombre de pièces/Stämme):		1		Vol.Tot.:	2,22	
ANB				**Meerdaalwoud**		**Havik**		
119	HVK7b	Zomereik *Chêne* *Eiche*	Quercus robur	3537	6,70	79	3,32	NC-FM/ COC-064 995-AR01
		Aantal stammen (nombre de pièces/Stämme):		1		Vol.Tot.:	3,32	
ANB				**Koekelarebos**				
120	KOE5b	Zomereik *Chêne* *Eiche*	Quercus robur	3538	3,46	76	1,57	NC-FM/ COC-064 995-AT01
		Aantal stammen (nombre de pièces/Stämme):		1		Vol.Tot.:	1,57	
ANB				**Koekelarebos**				
121	KOE4b	Zomereik *Chêne* *Eiche*	Quercus robur	3539	5,90	73	2,46	NC-FM/ COC-064 995-AT01
		Aantal stammen (nombre de pièces/Stämme):		1		Vol.Tot.:	2,46	
ANB				**Zoniënwoud - Buggenhoutbos**				
122	BUG1b ZON8b ZON9b	Eik *Chêne* *Eiche*	Quercus spp.	3540 3541 3542	5,50 9,80 7,70	60 55 64	1,57 2,34 2,47	NC-FM/ COC-064 995-AQ02
		Aantal stammen (nombre de pièces/Stämme):		3		Vol.Tot.:	6,38	
Brussels Gewest				**Zoniënwoud**				
123	BrGw1b	Zomereik *Chêne* *Eiche*	Quercus robur	3543	8,40	75	3,74	IMO-FM/ COC-023 23
		Aantal stammen (nombre de pièces/Stämme):		1		Vol.Tot.:	3,74	
ANB				**Meerdaalwoud**		**Schutselberg**		
124	SBG6b	Zomereik *Chêne* *Eiche*	Quercus robur	3544	3,80	76	1,73	NC-FM/ COC-064 995-AR01
		Aantal stammen (nombre de pièces/Stämme):		1		Vol.Tot.:	1,73	
ANB				**Zoniënwoud**				
125	ZON2b	Zomereik *Chêne* *Eiche*	Quercus robur	3545	8,20	80	4,15	NC-FM/ COC-064 995-AQ02
		Aantal stammen (nombre de pièces/Stämme):		1		Vol.Tot.:	4,15	
ANB				**Meerdaalwoud**				
126	SBG2b SBG7b SBG5b HVK8b	Eik *Chêne* *Eiche*	Quercus spp.	3546 3547 3548 3549	4,10 2,90 6,70 9,00	66 62 64 47	1,40 0,88 2,15 1,57	NC-FM/ COC-064 995-AR01
		Aantal stammen (nombre de pièces/Stämme):		4		Vol.Tot.:	6,00	

Lot	IVANHO	Soort	*Soort (Lat.)*	Stamnr	Lengte (m)	Diameter (m)	Volume (m^3)	FSC
ANB				**Buggenhoutbos**				
127	BUG13b BUG11b BUG17b BUG8b	Wintereik *Chêne* *Eiche*	Quercus petraea	3550 3551 3552 3553	3,80 6,40 5,30 4,90	66 53 51 50	1,30 1,43 1,08 0,96	NC-FM/ COC-064 995-AI01
# *Aantal stammen (nombre de pièces/Stämme):*				4		Vol.Tot.:	4,77	
ANB				**Buggenhoutbos**				
128	BUG9b BUG16b BUG4b BUG2b BUG10b BUG12b BUG7b BUG6b BUG3b	Wintereik *Chêne* *Eiche*	Quercus petraea	3554 3555 3556 3557 3558 3559 3560 3561 3562	5,70 5,70 6,50 9,00 7,20 7,50 8,00 6,00 6,30	51 50 50 46 42 49 54 45 50	1,16 1,12 1,27 1,51 0,99 1,43 1,85 0,95 1,23	NC-FM/ COC-064 995-AI01
# *Aantal stammen (nombre de pièces/Stämme):*				9		Vol.Tot.:	11,51	
Koninklijke Schenking				**Zoniënwoud**				
129	KS5b	Zomereik *Chêne* *Eiche*	Quercus robur	3563	5,90	62	1,78	
# *Aantal stammen (nombre de pièces/Stämme):*				1		Vol.Tot.:	1,78	
Koninklijke Schenking				**Zoniënwoud**				
130	KS3b	Zomereik *Chêne* *Eiche*	Quercus robur	3564	8,60	51	1,77	
# *Aantal stammen (nombre de pièces/Stämme):*				1		Vol.Tot.:	1,77	
Koninklijke Schenking				**Zoniënwoud**				
131	KS00002b	Zomereik *Chêne* *Eiche*	Quercus robur	3565	7,10	56	1,74	
# *Aantal stammen (nombre de pièces/Stämme):*				1		Vol.Tot.:	1,74	
Koninklijke Schenking				**Zoniënwoud**				
132	KS1b	Zomereik *Chêne* *Eiche*	Quercus robur	3566	7,20	59	1,99	
# *Aantal stammen (nombre de pièces/Stämme):*				1		Vol.Tot.:	1,99	
Koninklijke Schenking				**Zoniënwoud**				
133	KS01/2b KS00003b	Zomereik *Chêne* *Eiche*	Quercus robur	3567 3568	3,40 5,90	44 58	0,52 1,56	
# *Aantal stammen (nombre de pièces/Stämme):*				2		Vol.Tot.:	2,08	
ANB				**Koekelarebos**				
134	KOE1b	Zomereik *Chêne* *Eiche*	Quercus robur	3569	6,60	64	2,15	NC-FM/ COC-064 995-AT01
# *Aantal stammen (nombre de pièces/Stämme):*				1		Vol.Tot.:	2,15	

Lot	IVANHO	Soort	*Soort (Lat.)*	Stamnr	Lengte (m)	Diameter (m)	Volume (m^3)	FSC
ANB				**Zoniënwoud**				
135	ZON11b	Zomereik *Chêne* *Eiche*	Quercus robur	3570	11,30	62	3,42	NC-FM/ COC-064 995-AQ02
# *Aantal stammen (nombre de pièces/Stämme):*				1		Vol.Tot.:	3,42	
ANB				**Meerdaalwoud**				
136	HVK2b SBG10b HVK3b SBG3b	Zomereik *Chêne* *Eiche*	Quercus robur	3571 3572 3573 3574	4,50 6,60 8,70 2,80	48 44 53 45	0,81 1,02 1,93 0,45	NC-FM/ COC-064 995-AR01
# *Aantal stammen (nombre de pièces/Stämme):*				4		Vol.Tot.:	4,21	
ANB				**Meerdaalwoud**				
137	HVK1b	Zomereik *Chêne* *Eiche*	Quercus robur	3575	8,00	64	2,56	NC-FM/ COC-064 995-AR01
# *Aantal stammen (nombre de pièces/Stämme):*				1		Vol.Tot.:	2,56	
ANB				**Wijnendalebos**				
138	WYN3b WYN2b WYN1b	Zomereik *Chêne* *Eiche*	Quercus robur	3576 3577 3578	6,10 6,60 7,20	47 59 48	1,06 1,83 1,30	NC-FM/ COC-064 995-AT05
# *Aantal stammen (nombre de pièces/Stämme):*				3		Vol.Tot.:	4,19	
ANB				**Meerdaalwoud/Veldbos**				
139	KTB2a GKP6b GKP8b VELD2b HVK5b BGN1b GKP1b BGN5b	Am.eik *Chêne rouge* *Roteiche*	Quercus rubra	3579 3580 3581 3582 3583 3584 3585 3586	3,50 3,30 4,50 5,20 6,20 3,60 7,00 6,60	71 71 61 70 64 65 67 63	1,39 1,31 1,32 2,00 1,99 1,20 2,49 2,08	NC-FM/ COC-064 995-AR01
# *Aantal stammen (nombre de pièces/Stämme):*				8		Vol.Tot.:	13,78	
Koninklijke Schenking				**Meerdaalwoud/Heverleebos**				
140	GKP3b BGN4b BGN6b KFR2b GKP5b GKP9b BGN3b VLK3b BGN2b	Am.eik Chêne rouge *Roteiche*	Quercus rubra	3587 3588 3589 3590 3591 3592 3593 3594 3595	2,90 5,00 3,70 7,50 6,80 4,40 6,70 7,30 8,60	63 59 55 50 63 63 53 59 64	0,91 1,37 0,88 1,49 2,11 1,37 1,47 2,02 2,79	NC-FM/ COC-064 995-AR01
# *Aantal stammen (nombre de pièces/Stämme):*				9		Vol.Tot.:	14,40	
ANB				**Sint-Agatha-Rodebos**				
141	SAR4a	Zomereik *Chêne* *Eiche*	Quercus robur	3596	7,40	49	1,41	
# *Aantal stammen (nombre de pièces/Stämme):*				1		Vol.Tot.:	1,41	
ANB				**Sint-Agatha-Rodebos**				
142	SAR3a	Beuk *Hêtre* *Buche*	Fagus sylvatica	3597	7,50	49	1,41	
# *Aantal stammen (nombre de pièces/Stämme):*				1		Vol.Tot.:	1,41	

Model van inschrijving

Modèle de soumission
Modell der Registrierung

OPENBARE VERKOOP VAN HOUTSTAMMEN

Houtpark van Meerdaal

16/02/2023

Vente publique de grumes
au Parc à Grumes de Meerdaal
16/02/2023

Submissionsverkauf von Wertholz
ab Lagerplatz Meerdaal
16/02/2023

MODEL VAN INSCHRIJVING – deel 1

Ik, ondergetekende / Soussigné / Unterzeichnete,

Naam, voornaam Nom, prénom Name, Vorname	
Volledig adres Adresse complète Vollständige Adresse	
GSM	
email	
BTW nr, numéro TVA, Umsatzsteuer-Identifikationsnummer	

Verklaar te bieden, benevens de onkosten en de eventuele BTW, overeenkomstig art. 11 van het BVR houtverkoop:

Déclare à soumissionner, hors frais (3%) et TVA, selon art. 11 de l'arrêté du Gouvernement Flamand concernant les ventes de bois :

Erklärt folgendes Angebot abzugeben, Neben den Aufwendungen und ggf. Umsatzsteuer, nach Art. 11 des Erlasses der Flämischen Regierung "Holzverkauf":

Lotnr. N° lot Losnr.	**Som (€) per m³ op schors** in cijfers en letters – **somme (€) au m³ sur écorse** en chiffres et en lettres – **Summe (€) /m³ auf Rinde** in Zahlen und Buchstaben
1	
2	
3	
4	
5	
6	
7	
8	
9	
10	
Paraaf	

MODEL VAN INSCHRIJVING – deel 2	
11	
12	
13	
14	
15	
16	
17	
18	
19	
20	
21	
22	
23	
24	
25	
26	
27	
28	
29	
30	
31	
32	
33	
34	
35	
36	
37	
38	
39	
40	
41	
Paraaf	

MODEL VAN INSCHRIJVING – deel 3	
42	
43	
44	
45	
46	
47	
48	
49	
50	
51	
52	
53	
54	
55	
56	
57	
58	
59	
60	
61	
62	
63	
64	
65	
66	
67	
68	
69	
70	
71	
72	
Paraaf	

MODEL VAN INSCHRIJVING – deel 4	
73	
74	
75	
76	
77	
78	
79	
80	
81	
82	
83	
84	
85	
86	
87	
88	
89	
90	
91	
92	
93	
94	
95	
96	
97	
98	
99	
100	
101	
102	
103	
Paraaf	

MODEL VAN INSCHRIJVING – deel 5	
104	
105	
106	
107	
108	
109	
110	
111	
112	
113	
114	
115	
116	
117	
118	
119	
120	
121	
122	
123	
124	
125	
126	
127	
128	
129	
130	
131	
132	
133	
134	
Paraaf	

MODEL VAN INSCHRIJVING – deel 7

135	
136	
137	
138	
139	
140	
141	
142	

Ik heb kennis genomen van de algemene en bijzondere verkoopvoorwaarden en zal mij daaraan houden.

J'ai pris connaissance des conditions générales et particulières.

Ich habe Kenntnis von den allgemeinen und besonderen Bedingungen durchgeführt.

De inschrijver, le soumissionnaire , der Bieter

handtekening signature unterschrift	

Vente de bois par soumission sur Parc à grumes.

Vlaamse Overheid
Agentschap voor Natuur en Bos

Forêts

Meerdaalwoud, Heverleebos, Zoniënwoud, Buggenhoutbos, Koekelarebos, Veldbos, Wijnendalebos, Hallerbos, Koninklijke Schenking, Brussels Gewest, Sint-Agahtha-Rodebos

---

VENTE PAR SOUMISSION – CLAUSES DE LA VENTE

Sous la présidence de l' Agentschap voor Natuur en Bos, en collaboration avec Natuurinvest, l'Office National des Forêts, la DNF et L'ANF, Saarforstverwaltung et Rheinland-Pfalz Forstverwaltung, la vente suivante aura lieu:

16 février 2023 à 9h

Session à huis clos

Les soumissions doivent être déposées par mail à l'adresse suivante avant le 16 février 2023 à 8.00h:
soumissions.parcagrumes@vlaanderen.be

1. Régime légal, réglementaire et contractuel

La vente aura lieu conformément:

- le Décret forestier du 13 juin 1990
- l'arrêté du Gouvernement flamand du 17 mai 2019 fixant les modalités et les conditions en matière de ventes et exploitation de bois et d'autres produits forestiers provenant des bois publics
- les conditions spéciales de vente mentionnées ci-dessous

2. Clauses particulières

2.1. Situation des lots

Tous les lots seront vendus en bord de route au parc à grumes de l'Agence Flamande pour Nature et Forêts à Meerdaal (Oud-Heverlee). Les lots peuvent être visités au 'Parc à grumes' de l'Agence Flamande pour Nature et Forêts à Meerdaal (commune de Oud-Heverlee), Belgique. Le parc se situe à ca. 6 km de la sortie 23 de l'E40 (A3). La route vers le parc est indiquée depuis le carrefour du N25 'Chaussee de Namur – Naamsesteenweg' et la 'Weertsedreef' avec des flèches comme celle ci-dessous. Coördonnées : 50°48'44.9"N 4°41'01.6"E. Plan d'acces en annexe.

2.2. Prix de vente

La soumission du prix de vente s' effectuera pour chaque lot en **Euro par m³ sur écorce**.

Suivant l'art. 11 de l'arrêté du Gouvernement flamand concernant les ventes de bois, le prix offert est **majoré avec 3 % de frais**. Sur cette somme un TVA peut être imputé (voir 2.7).

Soumissioner en masse n'est pas autorisé.

La vente publique se fait lot par lot suivant l'ordre du catalogue ci-joint. Les paiements en espèces ne sont pas admis.

2.3. Soumission

Les soumissions sont établies suivant le 'modèle de soumission' (Model van inschrijving) en annexe de ce catalogue (pages 37-43).

Les soumissions doivent être déposées par mail à l'adresse suivante avant le 16 février 2023 à 8.00h:

soumissions.parcagrumes@vlaanderen.be

Les soumissions ne peuvent être envoyées que par mail. L'envoi des soumissions par la poste n'est pas autorisé.

Chêne rouge

2.4. Paiement

Les paiements doivent être faits par virement à:

NATUURINVEST
Havenlaan 88 bus 75
1000 Brussel
België

Compte bancaire:
IBAN: BE14 3751 1174 4483
BIC: BBRUBEBB

Référence mentionnée sur la facture.

2.5. Paiement comptant

Paiement uniquement par paiement comptant. Le paiement comptant doit avoir lieu dans les 15 jours suivant la date de la facture.

2.6. TVA

Pour les acheteurs belges, la TVA belge sera appliqué.

Pour les autres acheteurs l'achat des lots est considéré comme une livraison intra-communautaire.

2.7. Quantité et qualité des bois

En complément à l'art. 6 de l'arrêté du Gouvernement flamand concernant la vente de bois, les volumes mentionnés ne sont que des indications qui n'engagent pas le vendeur. Les volumes mentionnés ont été calculés selon les normes utilisées par l'ONF en Moselle et sont consultables au siège des Agences de Metz et Sarrebourg. Ce sont des **volumes sur écorce**.

Les acheteurs eux-mêmes doivent juger la qualité des arbres et leurs défauts éventuels. Bien que vendus sans garantie de qualité, le classement des produits est réalisé selon les normes utilisées par l'ONF en Moselle et consultables au siège des Agences de Metz et Sarrebourg.

2.8. Enlèvement des bois et délai de vidange.

L'enlèvement des bois ne peut se faire qu'après obtention du permis d'enlèvement. L'obtention du permis d'enlèvement est réglée comme dans les clauses particulières des lots vendus par l'agence de Metz, après avoir réglé le paiement à Natuurinvest.

Le délai de vidange est de 1 mois à compter de la date de la vente (sauf indications spéciales figurant dans les clauses particulières du lot).

La découpe des grumes acquises est possible. Obligation d'enlever les grumes entièrement.

3. Traduction

Les traductions sont à titre indicatif. Ils sont fournis à titre de service aux acheteurs. En cas de contestation uniquement la version néerlandophone compte.

Chêne

Chêne

hêtre

Chêne rouge

Thuya

4. Information

ATTENTION : pour raison de chasse battue, le parc à grumes ne sera pas accessible le 26 janvier 2023,

Pour des informations supplémentaires:

Geert Bruynseels
geert.bruynseels@vlaanderen.be
00-32-475-71.27.23

www.houtverkopen.be/houtpark

Approuvé, Bruxelles le 16 janvier 2023
Pour la Ministre flamande de l'Environnement au nom de l'Agence flamande pour la Nature et les Forêts.

Jeroen Nachtergaele
Directeur Terreinbeheer
l'Agence flamande pour la Nature et les Forêts

5. Plan pour visiter les lots au Parc

Submissionsverkauf von Wertholz ab Lagerplatz

Vlaamse Overheid
Agentschap voor Natuur en Bos:

Wälder

Meerdaalwoud, Heverleebos, Zoniënwoud, Buggenhoutbos, Koekelarebos, Veldbos, Wijnendalebos, Hallerbos, Koninklijke Schenking, Brussels Gewest, Sint-Agahtha-Rodebos

---

SUBMISSIONSVERKAUF – VERKAUFSBEDINGUNGEN

Unter der Führung von der Agentur Natur und Wälder der Flämischen Region in Zusammenarbeit mit Natuurinvest, Office national des Forêts, DNF, ANF, Saarforstverwaltung und Rheinland-Pfalz Forstverwaltung - findet folgende Verkauf statt:

Donnerstag 16 Februar 2023 um 09:00 Uhr

Geschlossene Sitzung

Die Submissionen werden aufgestellt per E-Mail an folgende Adresse:
submissionen.holzlagerplatz@vlaanderen.be
mit Eingangsschluss am 16. Februar 2023 um 8:00 Uhr.

1. Juristischer Rahmen, Regeln und Vertragsunterlagen

Auf den vorliegenden Verkauf sind anwendbar:

- das Walddekret vom 13. Juni 1990
- der Erlass der Flämischen Regierung vom 17. Mai 2019 zur Festlegung der Arbeitsweise und der Bedingungen bezüglich der Verkäufe von Holz und forstlichen Nebenprodukten aus öffentlichen Wäldern
- die nachstehenden besonderen Verkaufsbedingungen

2. Besondere Verkaufsbedingungen

2.1. Ort

Alle Lose sind zugänglich für LKW (nur auf Termin) und befinden sich auf dem Holzlagerplatz von ANB im Meerdaal (Gemeinde Oud-Heverlee). Der Holzlagerplatz befindet sich 6km von der Ausfahrt 23 von der E40 (A3). GPS: 50°48'44.9"N 4°41'01.6"E (cfr.4.Lageplan) . Der Holzlagerplatz wird von der Kreuzung Naamsesteenweg (N25) mit Weertsedreef ab angezeigt.

2.2. Der Verkaufspreis

Die gebotene Summe beinhaltet dem **Preis pro m³ Wertholz auf Rinde**.

Nach Art. 11 des Erlasses der Flämischen Regierung "Holzverkauf" wird die gebotene Summe **um 3% erhöht**. Diese Summe versteht sich zuzüglich Mehrwertsteuer. (vgl. 2.7.).

Die Zusammenlegung von Partien ist nicht erlaubt. Der öffentliche Verkauf geschieht Los per Los, in Reihenfolge des Katalogs.

Es wird nicht in bar einkassiert.

2.3. Submission

Die Submissionen werden aufgestellt gemäß des “Submissionsmodells” in dieses document (Zeiten 27-31). Diese müssen per E-Mail an folgende Adresse geschickt werden:

submissionen.holzlagerplatz@vlaanderen.be

mit Eingangsschluss am 16. Februar 2023 um 8:00 Uhr.

Gebote werden nur per E-Mail abgegeben. Gebote, die per Post eingereicht werden, sind weder erlaubt, noch gültig.

Roteiche

2.4. Zahlung

Die Zahlungen sind durch Überweisung zu begleichen auf das Konto von:

NATUURINVEST
Havenlaan 88 bus 75
1000 Brussel
België

Konto:
IBAN: BE14 3751 1174 4483
BIC: BBRUBEBB

Mit Angabe von: « Wertholz » und der Fakturnummer.

2.5. Zahlung des vollen Betrags

Nur Barzahlung ist möglich. Barauszahlung des Verkaufspreises soll innerhalb von 15 Tagen nach der Fakturdatum erfolgen.

2.6. Mehrwertsteuer

Der Kauf der Lose wird als eine innergemeinschäftliche Lieferung betrachtet.

2.7. Quantität und Qualität des Holzes

IIn Ergänzung zum Art. 6 des Erlasses der Flämischen Regierung "Holzverkauf" sind die aufgegebenen Mengen lediglich Angaben, die den Verkäufer keinesfalls binden. Die Volumen sind gemessen auf Rinde.

Die Käufer müssen selbst über die Qualität der Bäume und ihre eventuellen Mängel urteilen. Das Holz wird verkauft ohne Qualitätsgarantie, die Klassifizierung der Produkte ist nach den im Département Moselle verwendeten Standards durchgeführt. Die verwendeten Standards sind zur Verfügung am Sitz von ONF Metz und Saarburg.

2.8. Holzabfuhr und Termine

Abführen von Holz dürfen nur nach Erteilung einer Genehmigung erfolgen. Die Zulassung zur Abfuhr ist festgelegt in den Verkaufsbedingungen.

Alle Holz muss einen Monat nach dem Verkauf abgeführt sein.

3. Übersetzung

Diese Übersetzung is nur zur Information. Rechtlich verbindlich ist nur die Flämische Version.

Eiche

Eiche

Buche

Roteiche

Thuja

4. Information

ACHTUNG : Wegen der Jagd is der Park am 26. Januar 2023 niet zugänglich .

Weitere Informationen können sie bekommen bei:

Geert Bruynseels
geert.bruynseels@vlaanderen.be
00-32-475-71.27.23

www.houtverkopen.be/houtpark

Genehmigt, Brüssel 16. Januar 2023
Für die Flämische Ministerin für Umgebung,
im Auftrag der Agentur Natur und Wälder der Flämischen Region

Jeroen Nachtergaele
Direktor Terreinbeheer
Agentur Natur und Wälder der Flämischen Region

5. Lageplan für Besuch Holzlagerplatz

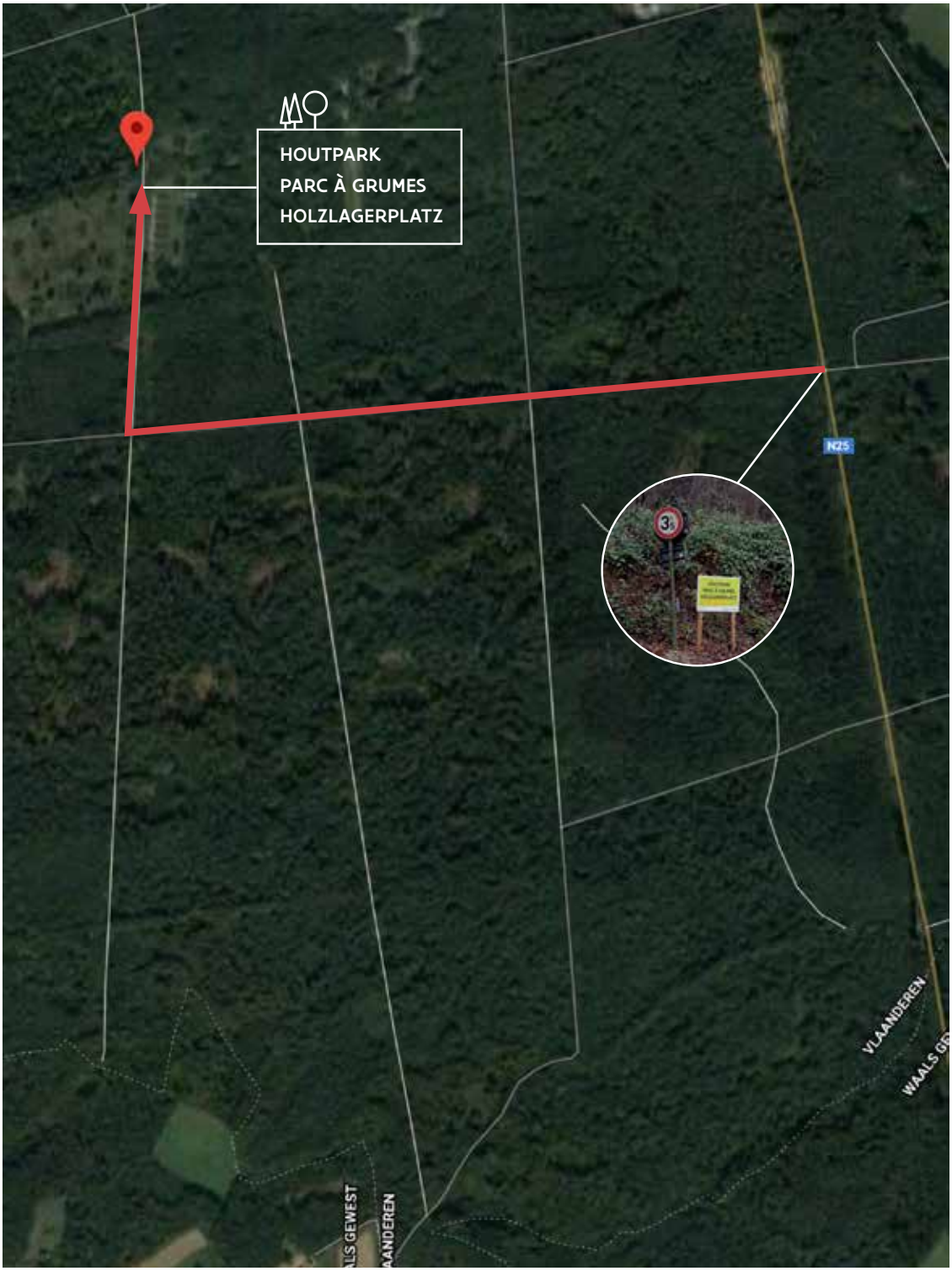

Catalogus van de loten

NATUURINVEST

AGENTSCHAP NATUUR & BOS

Vlaanderen is natuur